

Legendă:

1. Soclu tencuială hidrofugă;
2. Scări de acces gresie antiderapantă;
3. Termosistem gri deschis;
4. Tâmplărie aluminiu;
5. Scocuri și burlane oțel antracit;
6. Îvelitoare țiglă presată antracit;
7. Balustradă lemn.

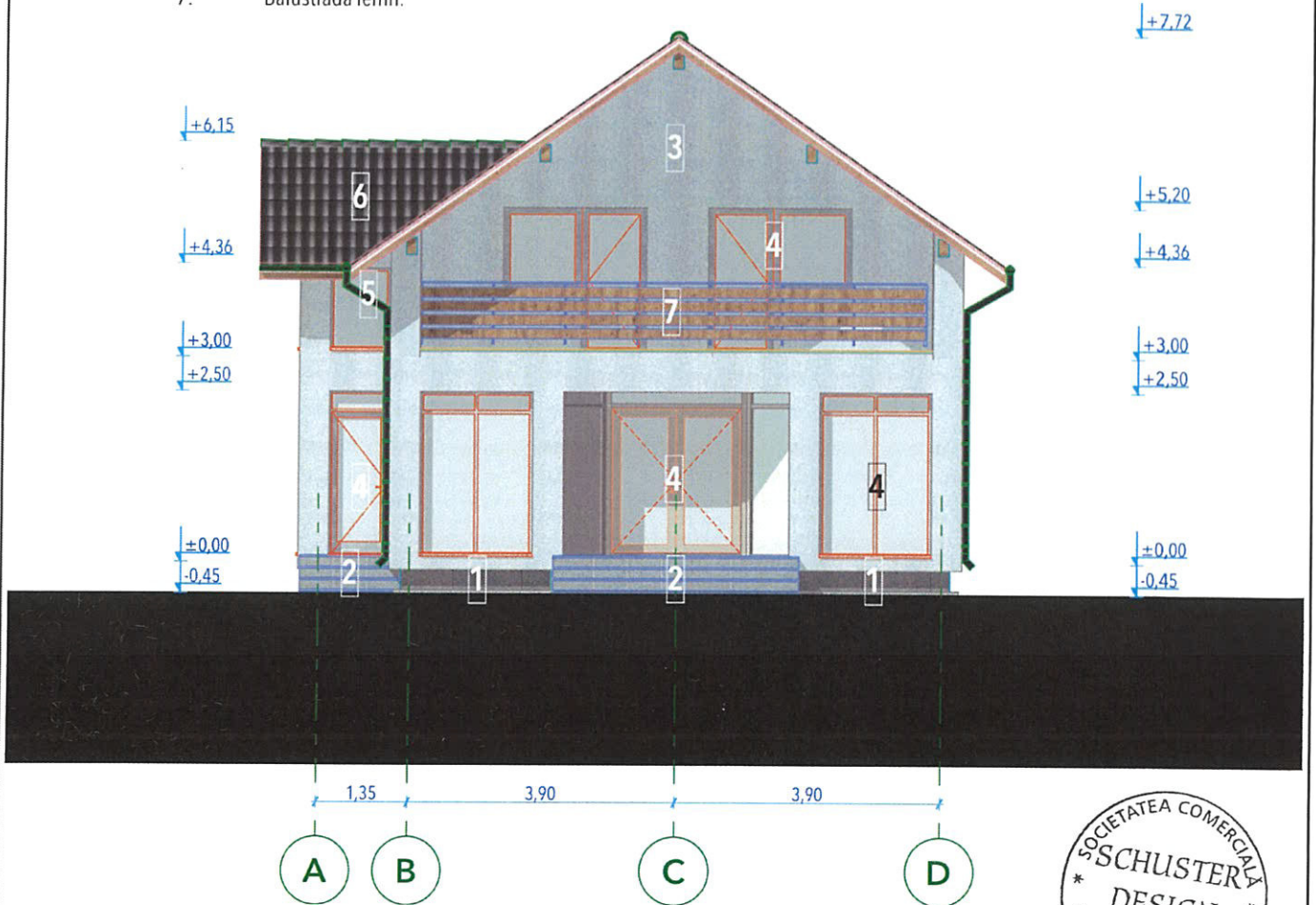

Notă: Construcția nu este proiectată pentru a fi utilizată de către persoane cu handicap fizic și/sau motor decât însoțite de o persoană validă responsabilă, respectiv construcția nu este proiectată pentru utilizarea în scopul depozitării de materiale și/sau substanțe inflamabile, toxice și/sau periculoase pentru sănătatea oamenilor și/sau a mediului înconjurător.

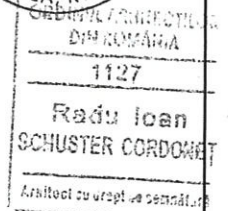

Verificat de:		Denumire Proiect: Extindere, Mansardare și Reabilitare din Casă de Locuit C1 în Magazie și Apartament, Demolare Bucătărie de Vară C2 Intrare în Legalitate	
Proiectant General: I.I. Farkas László-Pál C.I.F.: 29121477, F26/1250/2011 Adresa: Mihai Viteazu, bl. 13 I, sc. 1, ap. 9 Cod poștal: 545300 - Reghin, Mureș		Proiectant de Specialitate Arhitectură: Schuster Design S.R.L. C.I.F.: RO16943263, J12/4112/2004 Adresa: str. Primăverii, nr. 24, bl. D23, ap. 3 Cod poștal: 400536 - Cluj-Napoca, Cluj	
Proiectant General: ing. László-Pál Farkas		Scara: 1:100	Nr. proiect: 17/2023
Arhitect: arh. Radu-Ioan Schuster-Cordoneț		Data: 06.2023	Faza proiect: D.T.A.C.
Desenat: arh. Radu-Ioan Schuster-Cordoneț		Planșa: Fațada Nord - propus	Planșa nr.: A.03.1