

Legendă:

1. Soclu tencuiă hidrofugă;
2. Scări de acces gresie antiderapantă;
3. Termosistem gri deschis;
4. Tâmplărie aluminiu;
5. Scocuri și burlane oțel antracit;
6. Îvelitoare țiglă presată antracit.

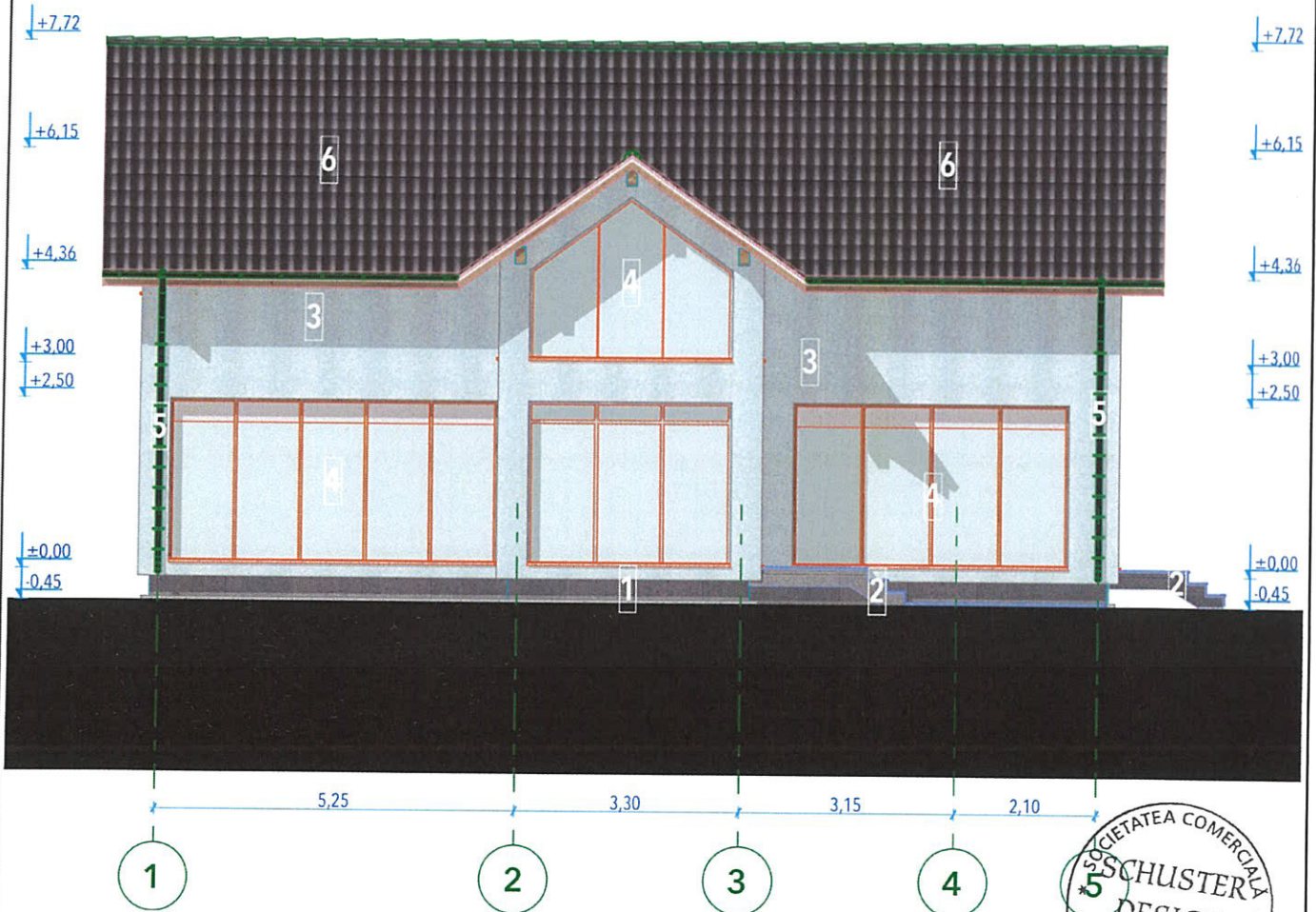

Notă: Construcția nu este proiectată pentru a fi utilizată de către persoane cu handicap fizic și/sau motor decât însoțite de o persoană validă responsabilă, respectiv construcția nu este proiectată pentru utilizarea în scopul depozitării de materiale și/sau substanțe inflamabile, toxice și/sau periculoase pentru sănătatea oamenilor și/sau a mediului înconjurător.

FARKAS LÁSZLÓ PÁL
 C.I.F. 29121477
 REGHIN, Jud. MUREȘ

SOCIETATEA COMERCIALĂ
 SCHUSTER
 DESIGN *
 S.R.L.
 CLUJ-NAPOCA, ROMANIA

CARDUL DE IDENTIFICARE
 DIN ROMANIA
 1127
 Radu Ioan
 SCHUSTER CORDONEȚ
 Arhitect cu drept de semnătură

| | | | |
|--|--|--|--|
| Verificat de: | | Denumire Proiect: Extindere, Mansardare și Reabilitare din Casă de Locuit C1 în Magazie și Apartament, Demolare Bucătărie de Vară C2 Intrare în Legalitate | |
| Proiectant General: I.I. Farkas László-Pál C.I.F.: 29121477, F26/1250/2011 Adresa: Mihai Viteazu, bl. 13 I, sc. 1, ap. 9 Cod poștal: 545300 - Reghin, Mureș | | Proiectant de Specialitate Arhitectură: Schuster Design S.R.L. C.I.F.: RO16943263, J12/4112/2004 Adresa: str. Primăverii, nr. 24, bl. D23, ap. 3 Cod poștal: 400536 - Cluj-Napoca, Cluj | |
| Proiectant General: ing. László-Pál Farkas | | Beneficiar: [REDACTED] | |
| Arhitect: arh. Radu-Ioan Schuster-Cordoneț | | Nr. proiect: 17/2023 | |
| Desenat: arh. Radu-Ioan Schuster-Cordoneț | | Faza proiect: D.T.A.C. | |
| Scara: 1:100 | | Data: 06.2023 | |
| Data: 06.2023 | | Planșa: Fațada Est - propus | |
| | | Planșa nr.: A.03.2 | |