

Legenda finisaje exterioare:

- 1 Placare soclu piatră aparentă;
- 2 Scară exterioră prefabricată piatră naturală, cu inserție antialunecare;
- 3 Zugrăveli exterioare culoare alb;
- 4 Uși și ferestre din Al-PVC, zinc, cu geam termoizolant;
- 5 Parapet din sticlă transparentă;
- 6 Scocuri și burlane din cupru;
- 7 Învelitoare țiglă, culoare cărămidie;
- 8 Coș de fum prefabricat, cărămidă aparentă;
- 9 Pergolă din lemn.

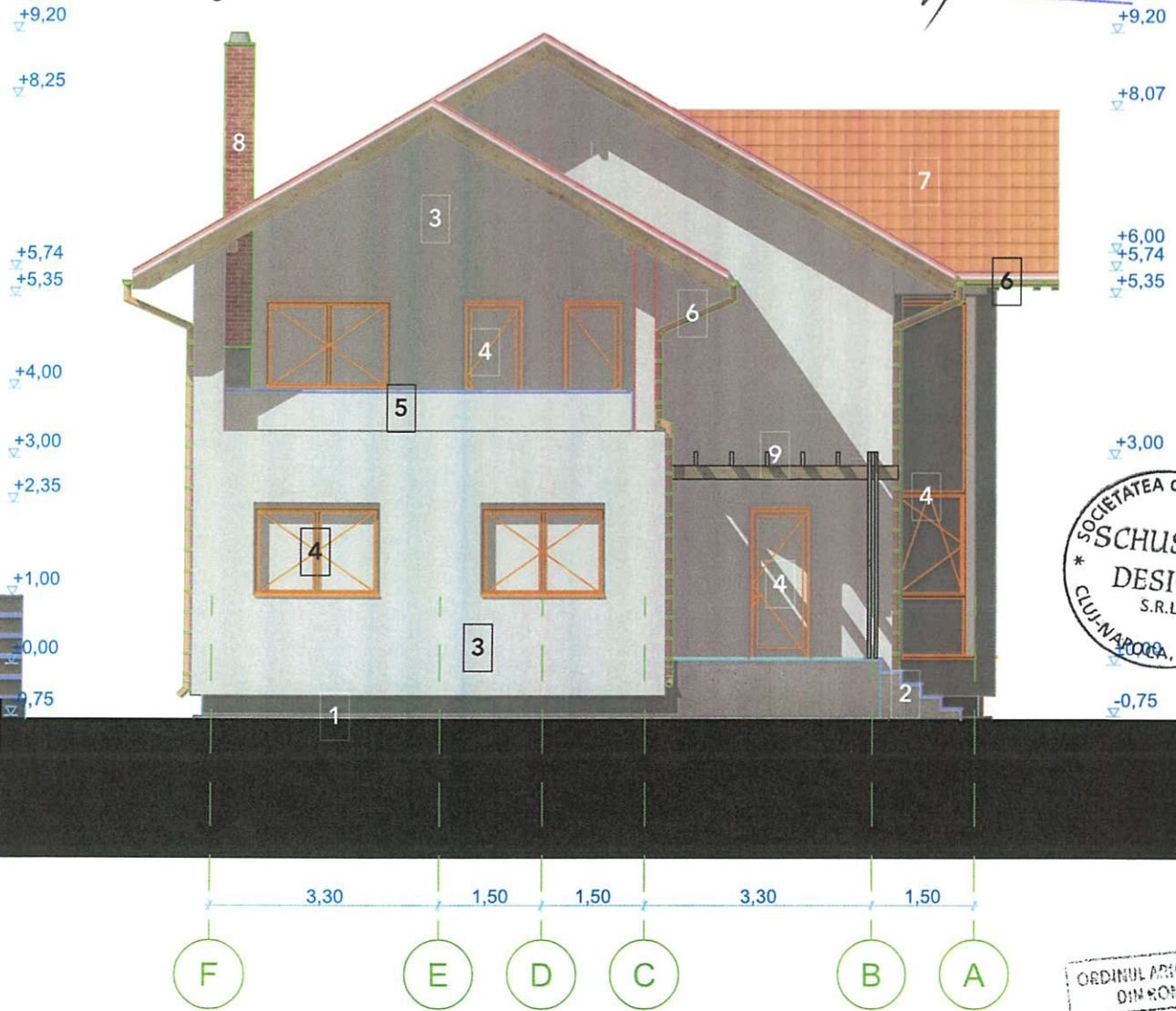

Notă: Construcția nu este proiectată pentru a fi utilizată de către persoane cu handicap fizic și/sau motor decât însoțite de o persoană validă responsabilă, respectiv construcția nu este proiectată pentru utilizarea în scopul depozitării de materiale și/sau substanțe inflamabile, toxice și/sau periculoase pentru sănătatea oamenilor și/sau a mediului înconjurător.

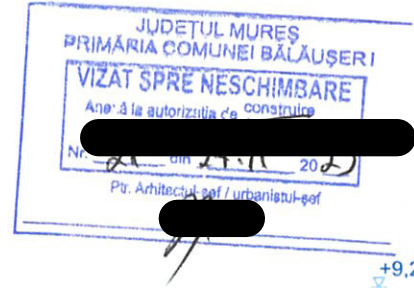

Verificat de:		Beneficiar:	
Proiectant General: I.I. Farkas László-Pál C.I.F.: 29121477, F26/1250/2011 Strada: Mihai Viteazu, bl. 13 I, sc. 1, ap. 9 Cod poștal: 545300 - Reghin Județul: Mureș		Proiectant de Specialitate Arhitectură: Schuster Design S.R.L. C.I.F.: RO16943263, J12/4112/2004 Strada: Primăverii, nr. 24, ap. 3 Cod poștal: 400536 - Cluj-Napoca Județul: Cluj	
Proiectant General: ing. László-Pál Farkas		Scara:	Nr. proiect:
Arhitect: arh. Radu-Ioan Schuster-Cordoneț		1:100	01/2023
Desenat: arh. Radu-Ioan Schuster-Cordoneț		Data:	Faza proiect:
		02.2023	D.T.A.C.
		Planșa:	Planșa nr.:
		Fațada Vest	A.02.4