

FATADA PRINCIPALA (SUD-VEST)

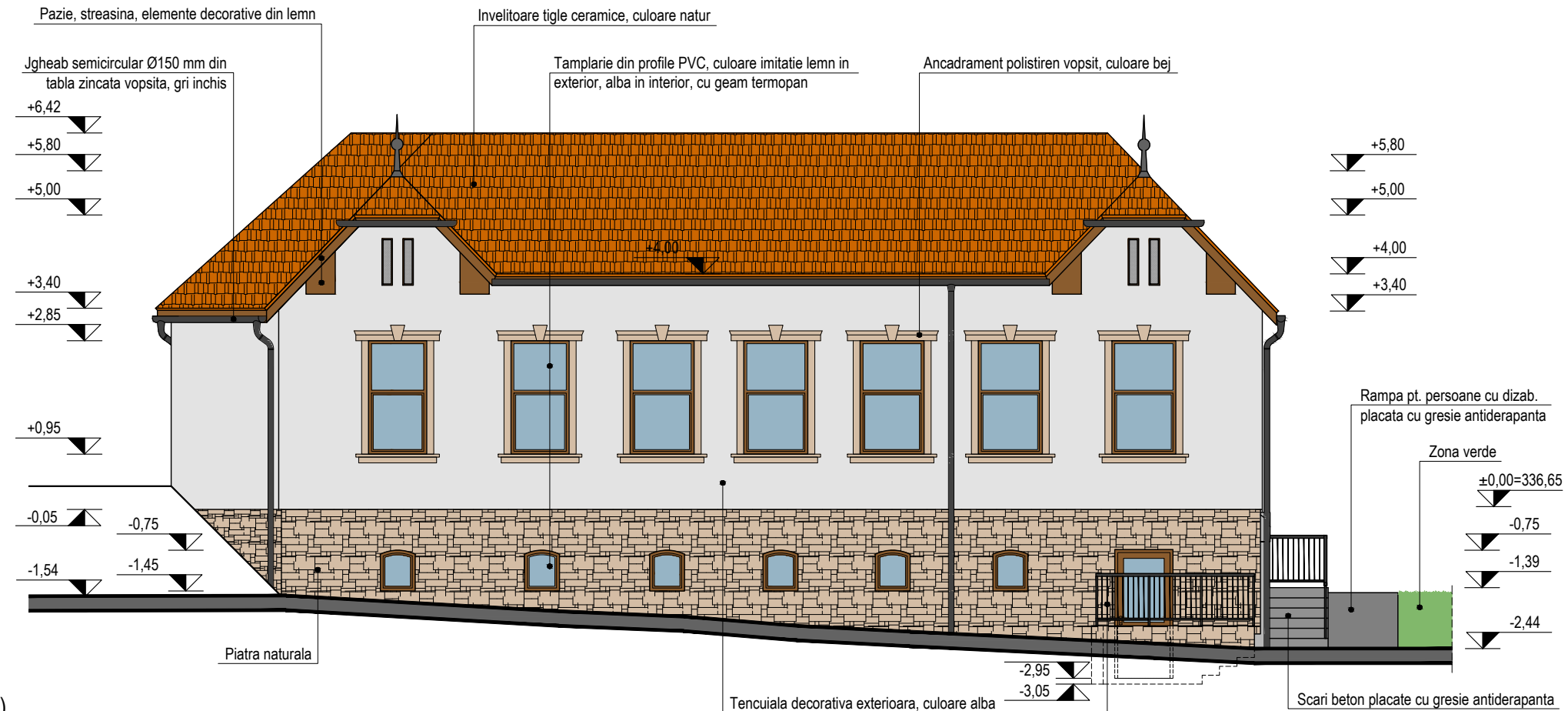

FATADA LATERALA DREAPTA (SUD-EST)

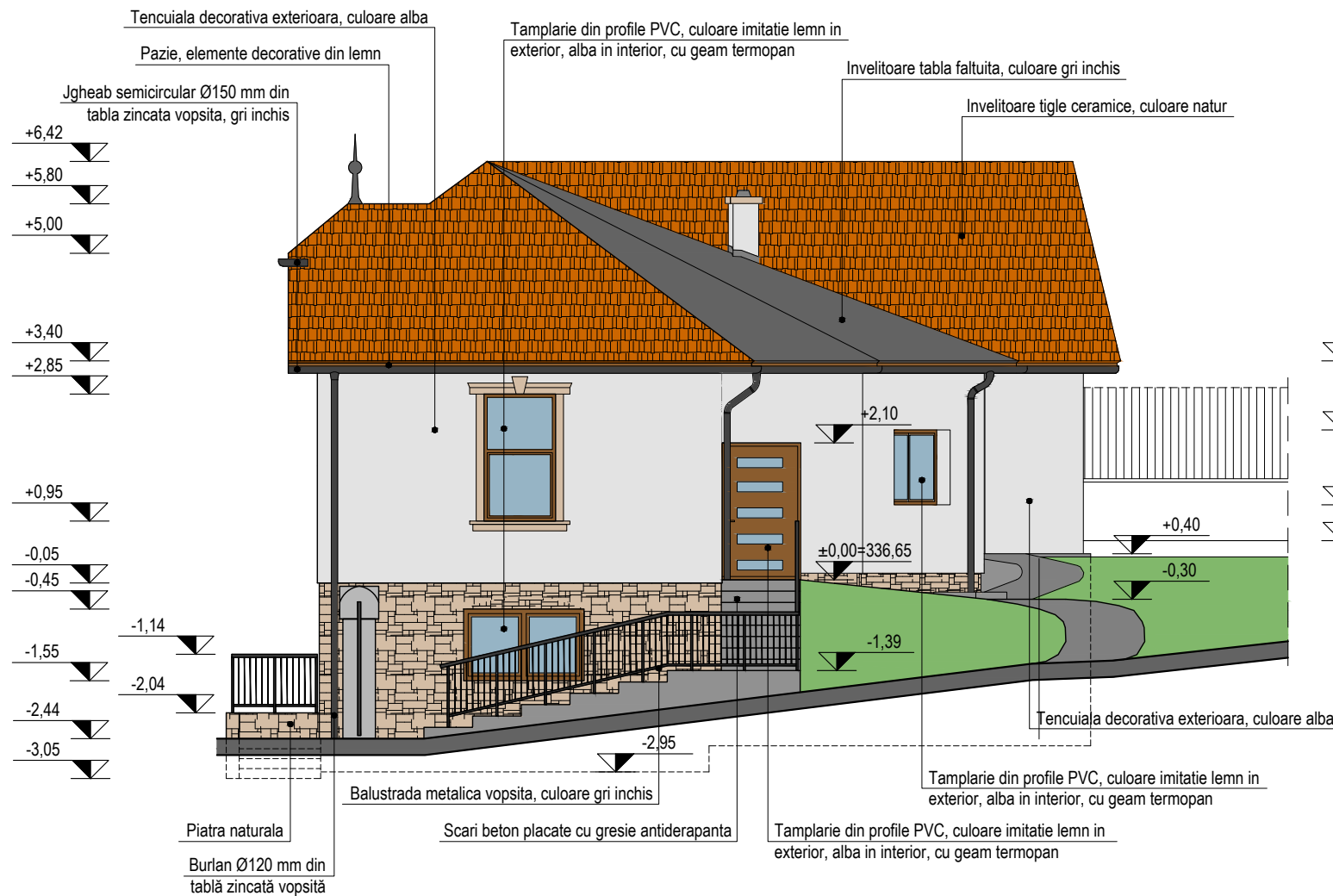

SC LATERES SRL
 PROIECTARE ŞI CONSULTANŢĂ ÎN CONSTRUCŢII
 RO - Tîrgu Mureş
 J26/1003/2012 RO30794418

Proiectant general : SC LATERES SRL J26 / 1003 / 2012 RO 30794418 str. Calarasilor nr. 35 , Targu Mures - RO tel / fax: 0565 - 730.416		Proiectant de arhitectură : SC ARCHIPROG SRL J26 / 512 / 1993 RO 3446602 Tirgu Mures - RO	
Specificatie	Nume	Semnatura	Scara
Sef proiect	ing. Nagy J. Attila		1 : 100
Proiectat arh.	arh. Borsos A.		Data
Desenat	Breier Erzsébet		octombrie 2023

REABILITAREA ENERGETICĂ A CLĂDIRII
 DISPENSARULUI MEDICAL BĂLĂUŞERI
 str. Principală nr. 70, com. Bălăușeri, jud. Mureş
 beneficiar:
 COMUNA BĂLĂUŞERI
 str. Principală nr. 42, com. Bălăușeri, jud. Mureş
 Titlu plansa:
**FATADA PRINCIPALA (SUD-VEST)
 FATADA LAT. DREAPTA (SUD-EST)
 PROPUNERE**

Nr. proiect	836 / 2022
Faza	D.T.A.C.
Nr. plansa	A 10

Prezenta plansa constituie proprietatea intelectuală a SC Lateres SRL, în conformitate cu Legea dreptului de autor nr. 8 - 1996. Reproducerea prezentei plansa fara acordul scris prealabil al SC Lateres este strict interzisă.