

JUDEȚUL MUREȘ
 PRIMĂRIA COMUNEI BĂLAȘERI
VIZAT SPRE NESCHIMBARE
 Anexă la autorizația de construire
 Nr. 2 din 27.05.24
 Ptr. Arhitectul-șef / Urbanistul-șef

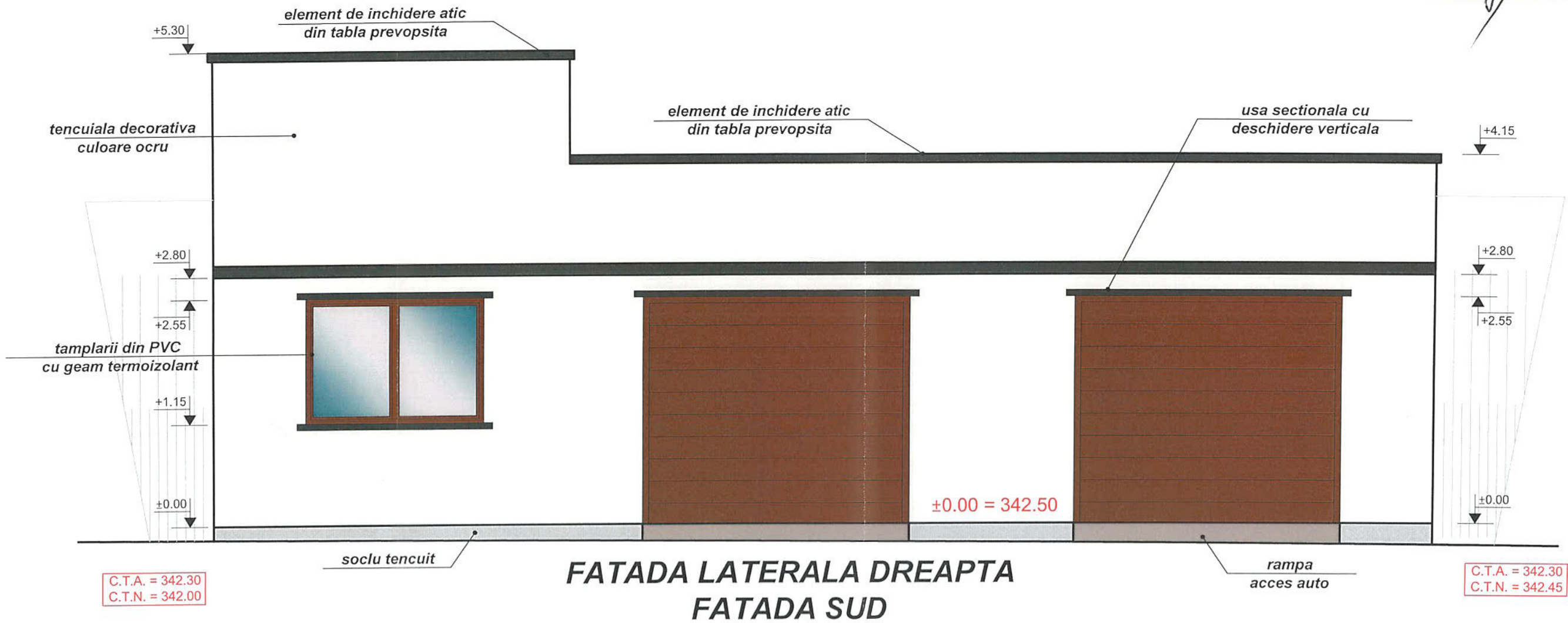

ORDINUL ARHITECTILOR
 DIN ROMANIA
 556
 Judita FURÓ
 Conducător arhitect cu drept de semnătură

Drepturile de autor aparțin SC PRO DESIGN CONSTRUCȚII SRL; Documentația nu poate fi copiată, reprodusă fără acordul firmei

| | | | |
|---|--------------------|------------------------|-----------------------------|
| VERIFICATOR | | EXPERT | |
| Proiectant de specialitate ARHITECTURA: JUDITA FURÓ - BIROU INDIVIDUAL DE ARHITECTURĂ | | | |
| S.C. PRO DESIGN CONSTRUCȚII S.R.L. | | BENEFICIAR: [REDACTED] | |
| Sef Proiect | ing. Moldovan R. | SCARA | CONSTRUIRE GARAJ |
| Proiectat | c arh. Furo Judita | 1:50 | [REDACTED] |
| Desenat | ing. Moldovan R. | DATA | - FATADA LATERALA DREAPTA - |
| | | 2024 | PLANSA A07 |

NR. PROIECT
 875/2024
 FAZA
 D.T.A.C.
 PLANSA
 A07